

# 福祉住環境 コーディネーター2級

2016年7月に実施される福祉住環境コーディネーター2級の受験対策講座です。

**3級を取得していない方も大丈夫です。**

●介護保険が使える住宅改修(支給限度基準額20万円 そのうち1割(2割)が自己負担)

① 手すりの取り付け

② 段差の解消

③ 滑り防止及び移動の円滑化等のための床又は通路面の材料の変更

④ 引き戸等への扉の取替え

⑤ 洋式便器等への便器の取替え

⑥ その他、前各号の住宅改修に付帯して必要となる住宅改修

●被保険者の住所にある住宅の改修で原則として20万円までです。



床段差の解消

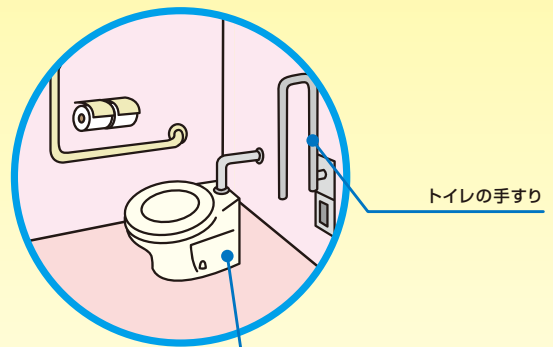

トイレの手すり



玄関上がりかまちの手すり

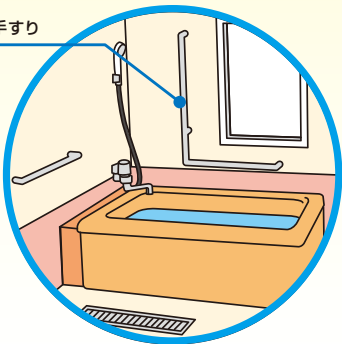

お風呂の手すり

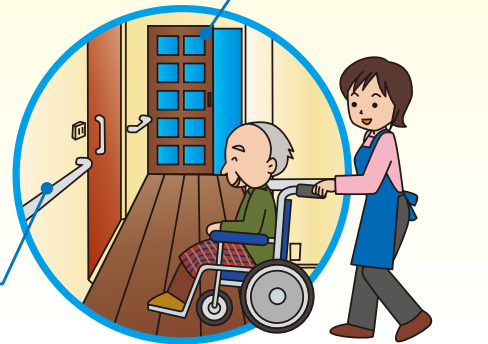

引き戸等への扉の取替え

廊下の手すり

※住宅改修を利用される場合は、まず利用料の全額(10割)をお支払い  
いただき、その後、市町村に保険給付分の費用(利用料の9割又は8割)の支払いを申請することができます。



日本キャリアパスアカデミー

Japan Career Path Academy

株式会社 日本教育公社

# 福祉住環境コーディネーター2級 合格の法則

新問題に完全対応

6回の模試で予想と範囲を網羅

出題予想模試の受験と解説

+

合格するための対策



## 通学日程

### 出題予想模擬試験

全6回で完全網羅!!

	主な学習カリキュラム	受講日	受講時間
1	第1回 出題予想模擬試験 福祉住環境整備の基本技術 建築編	4月23日(土)	9:30~16:30
2	第2回 出題予想模擬試験 介護保険法・高齢者住宅・障害者施策	5月7日(土)	9:30~16:30
3	第3回 出題予想模擬試験 疾患別・障害別にみた福祉住環境整備	5月21日(土)	9:30~16:30
4	第4回 出題予想模擬試験 福祉用具の活用	6月4日(土)	9:30~16:30
5	第5回 出題予想模擬試験 相談援助の基本的な考え方	6月18日(土)	9:30~16:30
6	第6回 出題予想模擬試験 高齢者・障害者の心身の特性、ICF	7月2日(土)	9:30~16:30



切り取って、ご使用下さい。

# 福祉住環境コーディネーター2級 受講申込書

(株)日本教育公社  
日本キャリアパスアカデミー  
FAX 048-814-2941

私は、私の受講する講座案内及び当案内書に記載のある「受講規約」と「個人情報のお取扱い」について承知の上、当講座を申し込みます。

平成 年 月 日

受講生 NO.				
フリガナ				
氏名		性別	男・女	
生年月日	昭和・平成 年 月 日	生まれ		
住所	〒 -			
※建物名・号棟・室番号まで記入				
自宅電話番号	- -	携帯電話番号	- -	
メールアドレス		勤務先		
職業	会社員・自営業・パート・アルバイト・介護職・看護職 学生・主婦・無職・その他( )			
お持ちの資格		実務経験	年	
希望コース (○をお付け下さい)	通学	出題予想模擬試験(全6回)6日間		40,000円
		出題予想模擬試験(個別受験)1回につき	受講日 月 日	10,000円
		入学金		6,000円
		テキスト代 ※既にお持ちの方はかかりません。		2,200円
		合計		円
	通信	出題予想模擬試験(全6回) ※通信講座は入学金がかかりません。		20,000円
			消費税	円
			合計(税込)	円

お支払方法	一括払い⇒	<input type="checkbox"/> 現金 <input type="checkbox"/> 銀行振込(下記振込先に○をお付け下さい) <input type="checkbox"/> コンビニ・郵便局
	分割払い⇒	<input type="checkbox"/> 教育ローン 支払回数 2・3回

- 銀行振込の方 (○印⇒)
1. 埼玉縣信用金庫 浦和支店 普2163406 株式会社日本教育公社
  2. 埼玉りそな銀行 浦和中央支店 普5395924 株式会社日本教育公社
  3. 武蔵野銀行 武蔵浦和支店 普1084765 株式会社日本教育公社
  4. 三井住友銀行 浦和支店 普6006062 株式会社日本教育公社

事務局記入欄

受付日	受付者	入力処理者	入金日	入金方法	支払締切日
/			/	<input type="checkbox"/> 銀行請求書渡し済 <input type="checkbox"/> コンビニ 用紙渡し済	/
発送日			送付物	発送方法	発送者
月 日 ( )			受講証	郵送・直来	
月 日 ( )			振込用紙等		

## 受講費用

事務局において現金で直接お支払いいただくか、コンビニエンスストア、金融機関でお支払下さい。恐れ入りますが、お振込み手数料はご負担下さい。分割払いをご希望の方は、教育ローンをご活用下さい。

課 程		授業時間	受講料(税別)
通学	出題予想模擬試験(全6回)	9:30~16:30 6日間(36時間)で完成	入学金¥6,000(税別)・テキスト代¥2,200(税別) <b>¥40,000</b>
	出題予想模擬試験(個別受験)	9:30~16:30	<b>¥10,000(1回のみ)</b> ※入学金・テキスト代はかかりません
通信	出題予想模擬試験(全6回)		<b>¥20,000</b> ※入学金・テキスト代はかかりません

※本校の修了生は入学金が免除になります。(講座や資格によって免除の対象とならないものがあります)

## テキスト代

「福祉住環境コーディネーター2級合格テキスト」  
(日本能率協会マネジメントセンター) ¥2,200(税別)



※写真はイメージです

## お申込方法

専用の「受講申込書」に必要事項をご記入下さい。

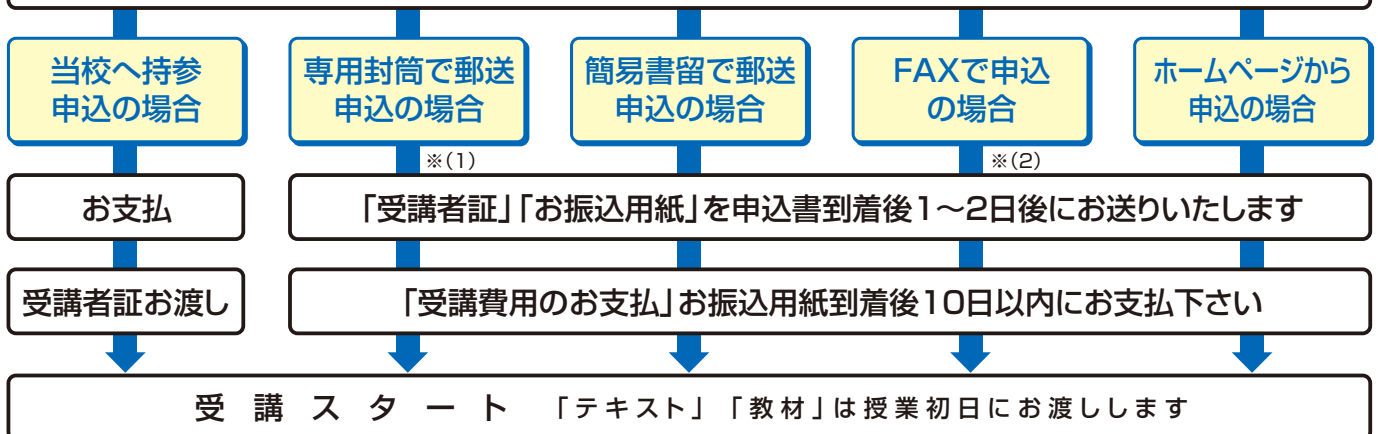

※(1)郵送の際は、万一の郵便事故に備えて投函日・投函場所をお控え下さい。

※(2)お申込書を送付又は送信後、1週間以上経過しても「受講者証」・「お振込用紙」が届かない場合はお手数ですが、お電話(048-814-2940)にてご確認下さい。

※一旦お申し込み後のキャンセル等の取り扱いは、本校受講規約に基づきます。

## お問い合わせは

〒330-0063

さいたま市浦和区高砂3-7-2 タニグチビル1階  
(浦和駅より徒歩5分、埼玉県庁手前)

TEL 048-814-2940 (受付時間9:00~19:00)

FAX 048-814-2941

URL <http://www.nk-kousya.co.jp>

メール [info@nk-kousya.co.jp](mailto:info@nk-kousya.co.jp)



日本キャリアパスアカデミー

Japan Career Path Academy

